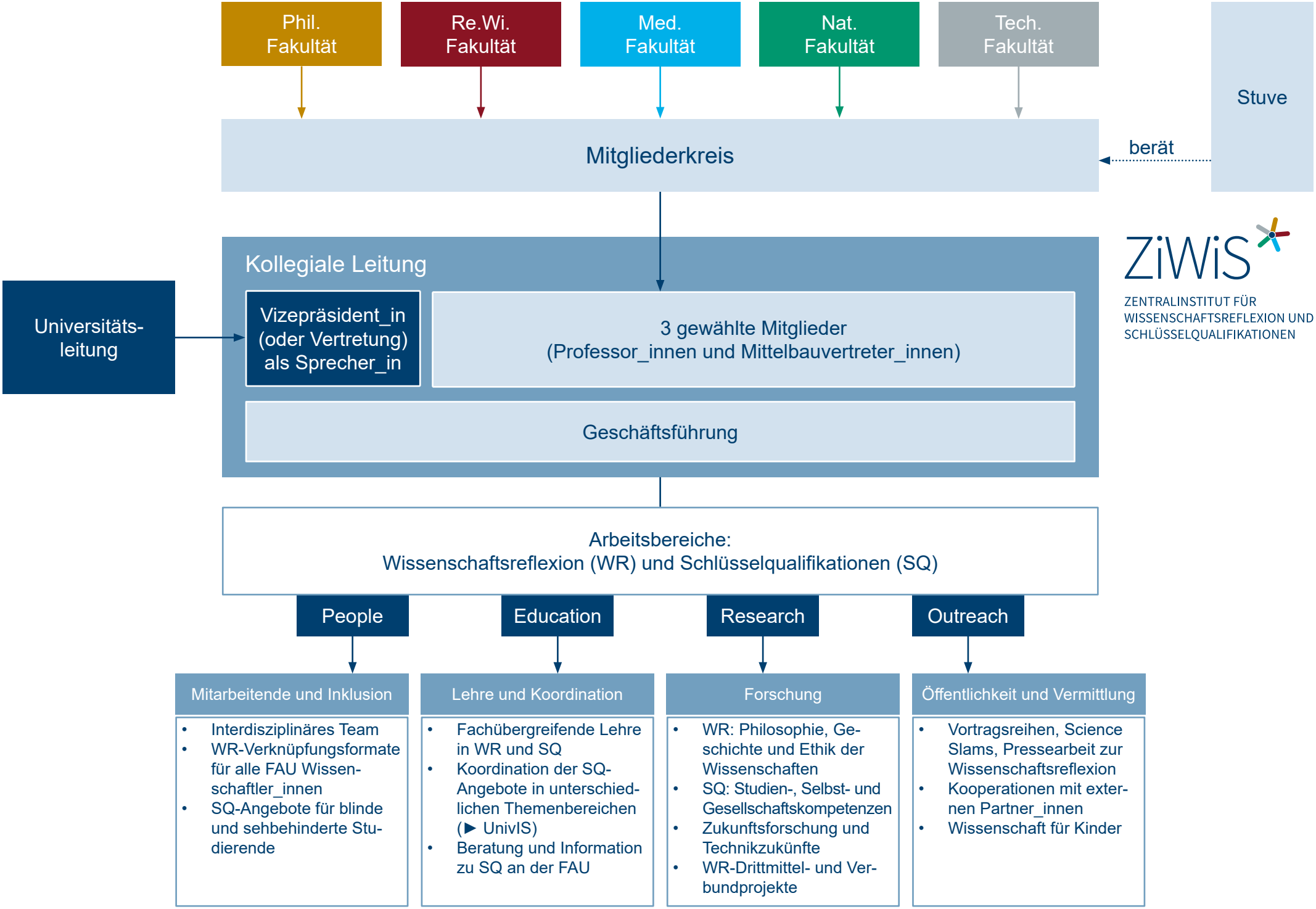
Phil. Fakultät
Re.Wi. Fakultät
Med. Fakultät
Nat. Fakultät
Tech. Fakultät
Stuve
berät
Mitgliederkreis
ZiWiS
ZENTRALINSTITUT FÜR WISSENSCHAFTSREFLEXION UND SCHLÜSSELQUALIFIKATIONEN
Universitäts-leitung
Kollegiale Leitung
Vizepräsident_in (oder Vertretung) als Sprecher_in
3 gewählte Mitglieder (Professor_innen und Mittelbauvertreter_innen)
Geschäftsführung
Arbeitsbereiche: Wissenschaftsreflexion (WR) und Schlüsselqualifikationen (SQ)
People
Education
Research
Outreach
Mitarbeitende und Inklusion
• Interdisziplinäres Team
• WR-Verknüpfungsformate für alle FAU Wissenschaftler_innen
• SQ-Angebote für blinde und sehbehinderte Studierende
Lehre und Koordination
• Fachübergreifende Lehre in WR und SQ
• Koordination der SQ-Angebote in unterschiedlichen Themenbereichen (► UnivIS)
• Beratung und Information zu SQ an der FAU
Forschung
• WR: Philosophie, Geschichte und Ethik der Wissenschaften
• SQ: Studien-, Selbst- und Gesellschaftskompetenzen
• Zukunftsforschung und Technikzukünfte
• WR-Drittmittel- und Verbundprojekte
Öffentlichkeit und Vermittlung
• Vortragsreihen, Science Slams, Pressearbeit zur Wissenschaftsreflexion
• Kooperationen mit externen Partner_innen
• Wissenschaft für Kinder